

PATRONAT MUNICIPAL ESCOLA BRESSOL

PRESSUPOST 2019

PRESSUPOST DE DESPESES

ÀREA DE DESPESA 3 - PRODUCCIÓ DE BÉNS PÚBLICS DE CARÀCTER PREFERENT

POLÍTICA DE DESPESA 32 - EDUCACIÓ

GRUP DE PROGRAMA 326 - SERVEIS COMPLEMENTARIS D'EDUCACIÓ

CAPÍTOL 1 - DESPESES DE PERSONAL

<u>APLIC. 130.00 - RETRIBUCIONS PERSONAL LABORAL</u>	268.868,05	
<u>APLIC. 131.00 - RETRIBUCIONS PERSONAL LABORAL TEMPORAL</u>	23.394,98	
<u>APLIC. 150.00 - INCENTIU DE PRODUCTIVITAT</u>	97.461,34	
<u>APLIC. 151.00 - PLUS DIRECCIÓ I COORDINACIÓ</u>	7.074,20	396.798,57
<u>APLIC. 151.02 - GRATIFICACIONS</u>	1.000,00	
<u>APLIC. 160.00 - SEGURETAT SOCIAL A CÀRREC EMPRESA</u>	100.000,00	
<u>APLIC. 162.00 - FORMACIÓ DEL PERSONAL</u>	2.500,00	
<u>APLIC. 162.04 - FONS SOCIAL</u>	2.000,00	
TOTAL DEL CAPÍTOL 1	502.298,57	

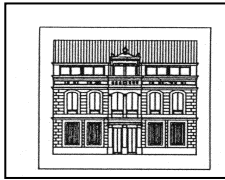

PATRONAT MUNICIPAL ESCOLA BRESSOL

CAPÍTOL 2 - DESPESES EN BÉNS CORRENTS I SERVEIS

<u>APLIC. 212.00 - MANTENIMENT I REPARACIONS</u>	2.190,00
<u>APLIC. 220.00 - MATERIAL ESCOLAR</u>	8.050,00
<u>APLIC. 221.00 - ENERGIA ELÈCTRICA</u>	8.000,00
<u>APLIC. 221.02 - CONSUM DE GAS</u>	6.000,00
<u>APLIC. 221.04 - VESTUARI EDUCADORES</u>	700,00
<u>APLIC.226.08 ACTIVITATS I SORTIDES</u>	6.100,00
<u>APLIC. 226.09 SERVEI DE CUINA I MENJADOR</u>	77.245,00
<u>APLIC. 226.99 - ALTRES DESPESES</u>	5.260,00
TOTAL DEL CAPÍTOL 2	113.545,00

CAPÍTOL 6 - INVERSIONS

<u>APLIC. 625.00 - MOBILIARI I ESTRIS</u>	13.921,50
TOTAL DEL CAPÍTOL 6	13.921,50

TOTAL PRESSUPOST DE DESPESES.	629.765,07
--------------------------------------	-------------------

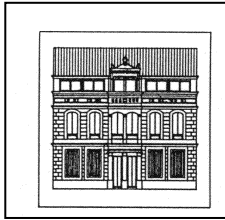

PATRONAT MUNICIPAL ESCOLA BRESSOL

PRESSUPOST 2019

PRESSUPOST D'INGRESSOS

CAPÍTOL 3 - TAXES I ALTRES INGRESSOS

APLIC. 312.00 - TAXA PRESTACIÓ SERVEI 232.150,85

TOTAL DEL CAPÍTOL 3	232.150,85
----------------------------	-------------------

CAPÍTOL 4 - TRANSFERÈNCIES CORRENTS

APLIC. 400.00 - SUBVENCIÓ AJUNTAMENT DE CABRILS 291.608,22

APLIC. 450.30 - SUBVENCIÓ GENERALITAT DE CATALUNYA 56.000,00

APLIC. 461.00 - SUBVENCIÓ DIPUTACIÓ DE BARCELONA 50.000,00

TOTAL DEL CAPÍTOL 4	397.608,22
----------------------------	-------------------

CAPÍTOL 5 - INGRESSOS PATRIMONIALS

APLIC. 520.00 - INGRESSOS FINANCERS 6,00

TOTAL DEL CAPÍTOL 5	6,00
----------------------------	-------------

TOTAL PRESSUPOST D'INGRESSOS.	629.765,07
--------------------------------------	-------------------