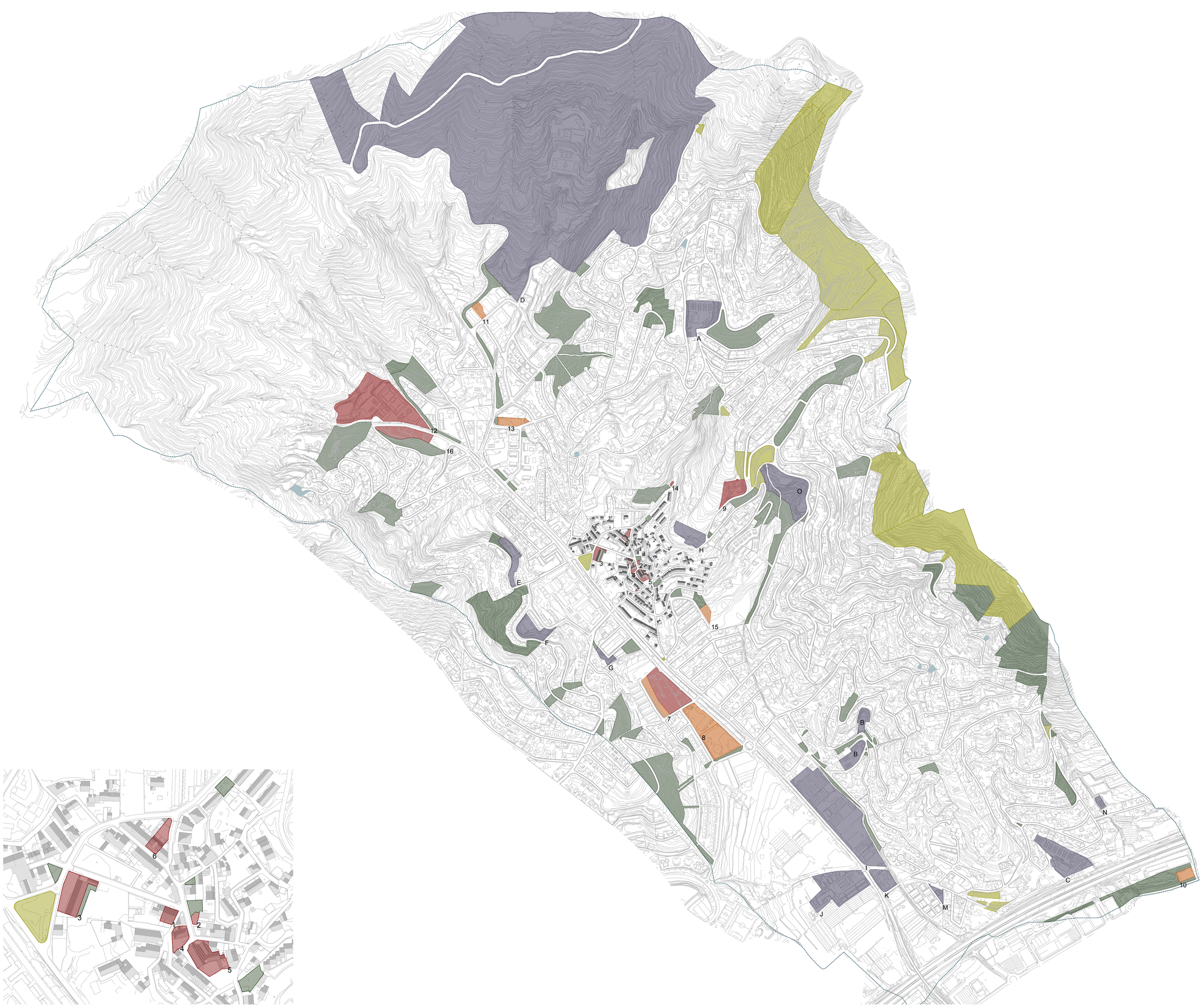

EQUIPAMENTS PÚBLICS

1 AJUNTAMENT	(Clau 5)	283,68 m²
2 POLICIA MUNICIPAL	(Clau 5)	99,94 m²
3 CENTRE CÍVIC LA FÀBRICA I BIBLIOTECA MUNICIPAL	(Clau 5)	1.296,79 m²
4 ASSOCIACIÓ DE JUBILATS, JUBILADES I PENSIONISTES		
ESCOLA DE MUSICA	(Clau 5)	441,17 m²
5 ESGLÉSIA PARROQUIAL	(Clau 5)	1.167,25 m²
6 ESCOLA BRESSOL	(Clau 5)	541,87 m²
7 CEIP L'OLIVERA	(Clau 5 i 7)	15.169,43 m²
8 CEIP MAS MARIA I FUTUR IES MAS MARIA	(Clau 7)	6.630,78 m²
9 CEMENTIRI MUNICIPAL	(Clau 5)	4.965,24 m²
10 DESKALLERIA MANCOMUNADA	(Clau 7)	2.029,98 m²
11 GOSSERA MUNICIPAL / DIPÒSIT DE VEHICLES	(Clau 7)	1.400,82 m²
12 ZONA ESPORTIVA MUNICIPAL (CAMP DE FUTBOL I PISCINA)	(Clau 5)	######### m²
13 MÒDULS PROVISIONALS CAP	(Clau 7)	2.568,55 m²
14 ESCORXADOR MUNICIPAL	(Clau 7)	101,02 m²
15 ZONA ESPORTIVA	(Clau 7)	844,39 m²
16 ARBORÈTUM	(Clau 7)	8.056,34 m²
TOTAL		62.631,68 m²

EQUIPAMENTS PRIVATS

A. CLUB DE TENIS LA LLOBERA	(Clau 7)	11.498,80 m²
B. CLUB DE TENIS MONTCABRER	(Clau 7)	7.046,35 m²
C. CLUB DE TENIS CABRILS	(Clau 7)	12.643,64 m²
D. CENTRE DE REHABILITACIÓ MUTUAL MIDAT CYCLOPS	(Clau 5)	577.447,12 m²
E. RESIDÈNCIA LA CALMA	(Clau 5)	4.760,93 m²
F. ZONA ESPORTIVA	(Clau 7)	5.809,51 m²
G. ZONA ESPORTIVA	(Clau 7)	1.424,45 m²
H. CAN JAUMAR / CAN RAFART / EL CASTELL	(Clau 5)	5.592,78 m²
I. IRTA (INSTITUT DE RECERCA I TECNOLOGIES AGROALIMENTÀRIES)	(Clau 5)	39.024,98 m²
J. PLANTA DE COMPOSTATGE DE CABRILS	(Clau 5)	18.368,15 m²
K. LABORATORI AGRARI	(Clau 5)	4.504,10 m²
M. PISTA ESPORTIVA	(Clau 7)	1.156,47 m²
N. PISTA ESPORTIVA	(Clau 5)	909,01 m²
O. CAN TOLRÀ	(Clau 7)	15.470 m²
TOTAL		705.686 m²

RESERVES DE SÒL PER A EQUIPAMENTS

- EQUIPAMENTS GENERALS PÚBLICS EXISTENTS
- EQUIPAMENTS LOCALS PÚBLICS EXISTENTS
- EQUIPAMENTS PRIVATS EXISTENTS

RESERVES DE SÒL PER A ZONES LLIURES

- ZONES LLIURES GENERALS EXISTENTS
- ZONES LLIURES LOCALS EXISTENTS

- DIPÒSITS D'AIGUA

AJUNTAMENT DE CABRILS

DOCUMENT PER L'APROVACIÓ PROVISIONAL PLA D'ORDENACIÓ URBANÍSTICA MUNICIPAL

nº plànol
I.7

títol
EQUIPAMENTS I ESPAIS LLIURES EXISTENTS

escala
a1 1/6.000 -1/2.000
a3 1/12.000 - 1/4.000

data
novembre 2016

AFAC Amador Ferrer i Aixalà_arquitecte

PLA D'ORDENACIÓ URBANÍSTICA MUNICIPAL DE CABRILS
PLÀNOLS D'INFORMACIÓ